MOTION

株式会社 MOTION　東京都中央区築地 1-9-2 イセツネビル 7 階　TEL : 03-3544-5240

映像で、クライアントの想いをつなげる。人のこころをゆさぶる。

MOTIONの仕事はコミュニケーションのデザイン。

クライアントの想いやメッセージを、
どんな世界観や表現をもって届けるか。観る人たちのこころをどう揺さぶるか。

個性豊かなクリエーターたちが、そんなことをワクワク・ドキドキしながら構想し、
コミュニケーションをデザインしています。

大型イベントや博覧会映像、コンセプトや商品プロモーション映像、
ブランデッドムービー、ユーザー事例動画、WebCM、TVCM、音楽 PV…

カタチはさまざまですが、大切にしているのは一つ。

“人のこころを動かす”映像づくりです。





MOTIONの強み

企画〜制作まで
ワンストップ

MOTION にはそれぞれ得意分野を持つ
プロデューサー・ディレクターが在籍しています。
長年培ったノウハウと、幅広いネットワークで
信頼できる優秀なスタッフ・パートナー企業と
ともに制作しています。
特に撮影クオリティの高さ、CG・アニメーション
制作にも定評があります。
ぜひ一度お試しください。

ナショナルクライアントの
実績が多数

大手企業様とお仕事をさせていただく機会も多
く、自動車メーカー、電機メーカー、システム
サービス、美容・化粧品、医薬品、製造、食品、
保険ほか幅広い業界のお客様にご満足いただい
てきました。
少数精鋭ながら幅広い業界・ジャンルの実績が
豊富です。

もちろん
フルオーダーメイドで対応

私たちが大切にしている
“人のこころを動かす”映像づくり。
当たり前のことですが、同じ映像は一つとして存
在しません。
“こころを動かす”ために最適なプランをご提案
します。
用途・ご要望に応じて自由度が高い設計・制作が
可能です。



画コンテ



ディレクター



撮影・照明
美術・特機



ドローン



スチール撮影



プランナー



ヘアメイク
スタイリスト

制作体制

お客様のご要望に応じて最適な体制を整えて制作に臨みます。
少数精鋭ながら幅広い業界・ジャンルに対応でき、自由度の高い設計・制作を可能とするのは、
信頼できるスタッフ・パートナー企業との幅広いネットワークがあるからこそです。
CM カメラマンからアニメクリエイターまで、MOTION のパートナーは広がり続けています。



音楽効果
作曲



アニメーション



3DCG
プロダクション

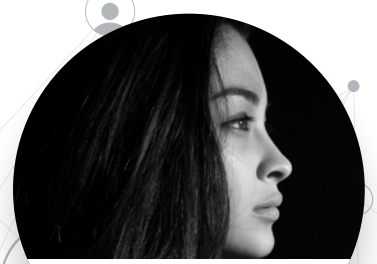

キャスティング



ポストプロダクション
スタジオ

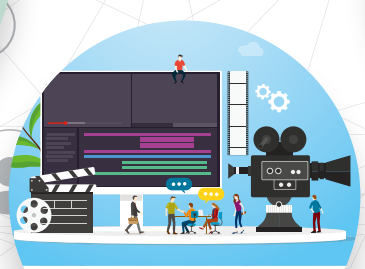

モーション
グラフィックス
(AE クリエイター)



グラフィック
イラスト

ワークフロー

撮影を行う場合の基本的な制作フローです。企画から制作までワンストップで対応いたします。
企画・撮影・編集のみも対応可能ですのでお気軽にご相談ください。

制作期間　約 1〜3 ヶ月 ※所要日数は目安となります。お急ぎの場合はフレキシブルに対応いたします。

ヒアリング　1〜2日

どのような映像にしたいか・
訴求内容・予算感などご要望を
お聞かせください。



企画・見積　7〜10日

企画をご提案し、映像の方向性
を決めていきます。
企画にあわせたお見積りもご提
案します。



シナリオ作成　15〜20日

設計図となるシナリオを作成します。
お客様にご確認いただき、ご要望を
もとに修正を行います。
シーン構成や撮影内容、ナレーショ
ンやテロップ（文字要素）など、納
得頂けるシナリオを完成させます。



撮影準備　10〜15日

スケジュールに沿って撮影準備
をします。
撮影に向けスタッフのアサイン、
キャスティング、撮影地の調整、
ロケハン、衣裳や小道具・美術、
機材の手配などを進めていきま
す。



撮影　1日〜

全国各地へ対応可能！

シナリオ・撮影資料に沿って
撮影を行います。
お客様のお立会いのもと、
撮影内容や演技などをご確認い
ただきながら進行します。



編集〜試写　15〜30日

画の完成
修正 2 回！

仮編集で必要な要素・表現などの大枠
を確認後、本編集でカットタイミング
や色味の調整などをして仕上げます。
試写でのご確認＆修正を行い、ブラッ
シュアップしていきます。
3DCG・モーショングラフィックスも
並行して制作します。



MA　1日

音の完成

必要に応じてナレーション収録、
BGM･SE（効果音）、整音を行い、
ミックスダウンします。
お客様にもお立会いいただき、
ナレーションなどをご確認いた
だきながら進行します。



完成・納品　1〜2日

用途に応じた仕様（データ形式・
サイズ・音質など）に沿って動
画データを作成し、納品いたし
ます。



主な制作ジャンル

カタチはさまざまですが、大切にしているのは一つ。“人のこころを動かす”映像づくりです。
ニーズに応じて最適なジャンルで柔軟にご提案いたします。ご要望をお聞かせください。

プロモーション・Web

商品プロモーションから SNS、
サイネージまで、ニーズに応じて
幅広く制作しています。

- ●商品・サービス紹介
- ●機能紹介
- ●マニュアル動画
- ●SNS 動画・バンパー広告
- ●アプリ紹介
- ●コンテンツマーケティング動画
- ●デジタルサイネージ・店頭デジタル POP
- ●医療関連動画
- ●MV

イベント

リアルイベントからオンラインまで様々なイベント映像を手掛けてきました。

東京モーターショーや海外イベントをはじめとした大型イベントでの豊富な経験とノウハウで最適な映像を制作します。

- ●大型イベント
- ●博覧会映像
- ●社員総会
- ●学会・シンポジウム
- ●オープニング
- ●記録撮影

CM

CM に長年携わってきたプランナーとともに制作いたします。

TVCM から Youtube 広告枠の WebCM まで幅広く対応いたします。

- ●WebCM
- ●TVCM
- ●シネアド

インフォマーシャル

インフォマーシャル特有の表現を熟知したライターとともに制作いたします。

60 秒・120 秒・29 分番組など、幅広い商材に対応可能です。

- ●健康食品・サプリメント
- ●美容商品
- ●旅行ツアー
- ●保険

ブランデッドムービー

お客様のエンゲージメントを高めるブランディングを企画からご提案いたします。

ドラマ・ドキュメンタリー・
アニメーションなど手法は様々です。
企業の想いを印象的に表現することでブランドイメージを高めます。

- ●企業ブランディング
- ●採用ブランディング
- ●ブランデッドコンテンツ
- ●インタビュー動画

導入事例

お客様の生の声でサービス導入のメリットをわかりやすく伝えます。

経験が豊富なインタビュアーが
丁寧なインタビューを通してより伝わるコメントを引出します。

- ●ユーザー事例インタビュー
- ●サービス導入事例インタビュー

広報

お客様の特長をわかりやすく、
かつ丁寧に伝えます。

実写撮影、静止画を利用したイメージ、ナレーションなどを用いて企業・施設の紹介、沿革などを見せていきます。

- ●企業案内
- ●学校案内

採用

お客様への取材を元に動画を
構成していきます。
インタビュー、イメージ映像、
セミナー記録、社内教育動画など
幅広く対応いたします。

- ●採用広報
- ●人材教育
- ●セミナー動画

主な制作実績

自動車メーカー、電機メーカー、システムサービス、美容・化粧品、医薬品、製造、食品、保険 ほか
幅広い業界のお客様にご満足いただいてきました。

あいおいニッセイ同和損保
アウディジャパン
アクサ生命
アストラゼネカ
アムラックストヨタ
伊藤超短波
au
NEC 日本電気
NHK エンタープライズ
NTT ソルマーレ
NTT コミュニケーションズ
NTTdocomo
NTT 西日本
NTT ぷらら
NVIDIA Japan
ENEOS
荏原製作所
エレクトロラックス ジャパン
大宮 SHIN 矯正歯科
カルビー
キューサイ
キリンホールディングス
経済産業省
小林製薬
再春館製薬所
サンケイビル
Sansan
GMO インターネット
西武鉄道
Salesforce
SECOM
セブン＆アイ・ホールディングス
ソニー
SOMPO ひまわり生命保険
第一生命保険
ダイドードリンコ
ダイハツ工業
タカラトミー
タカラベルモント
チヨダ
東芝
ドクターシーラボ
富山常備薬グループ
トヨタ自動車
Nikon
日産サティオ湘南
ニトロプラス
日本マイクロソフト
ネスレ日本
バイエル薬品
バイク王＆カンパニー
VASARA
パナソニック
ハナマルキ
阪急交通社
P&G ジャパン
BMW
東日本旅客鉄道
ファイザー製薬
WHOMEE
フォルクスワーゲングループジャパン
富士通
フジッコ
本田技研工業
マネックスグループ
万田発酵
みずほフィナンシャルグループ
三井住友海上火災保険
三井住友銀行
三井不動産
三菱ケミカル
三菱地所
山田養蜂場
ヤマハ発動機
ヤンマー
USEN
リコー
リスクモンスター
六花亭
ワークスモバイルジャパン
他

※五十音順
※敬称略

会社概要

社名	株式会社 MOTION
オフィス	〒104-0045 東京都中央区築地 1-9-2　イセツネビル 7 階
電話番号	03-3544-5240
HP	https://mo-tion.co.jp
設立	2012 年 4 月
資本金	1041 万円（2021 年現在）
代表取締役	会長 本間義和 / 社長 田中順治
スタッフ	14 名
事業内容	イベント映像 プロモーション映像 導入事例映像 TVCM WEB 動画 TV インフォマーシャル 採用広報映像
取引先銀行	みずほ銀行新宿中央支店 りそな銀行新橋支店

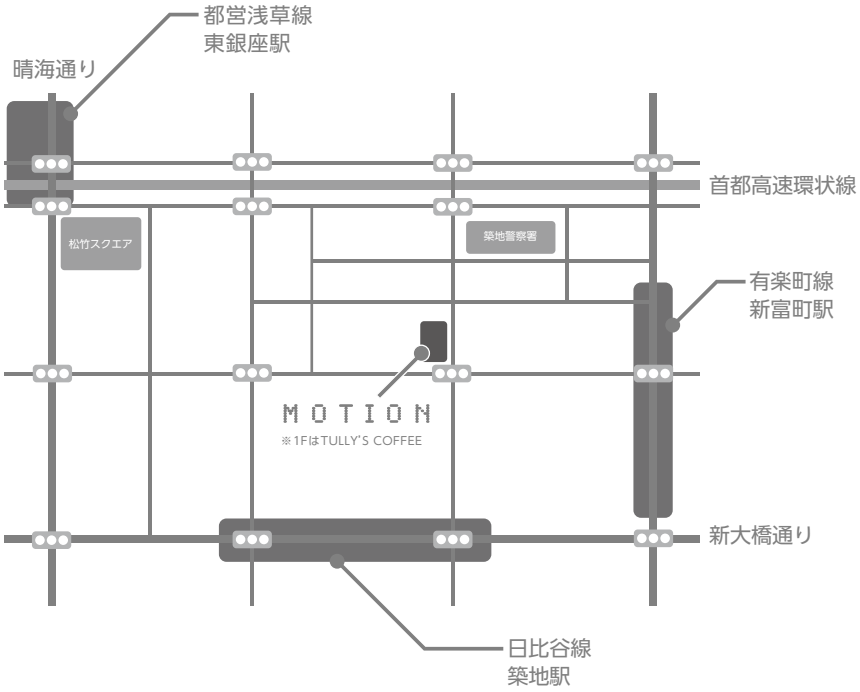

築地駅　４番出口より徒歩２分
新富町駅　１番出口より徒歩２分
東銀座駅　A７出口より徒歩６分

各ジャンルのご紹介

プロモーション・Web

商品プロモーションから SNS、サイネージまで、ニーズに応じて幅広く制作しています。

商品・サービス紹介　機能紹介　マニュアル動画　SNS 動画・バンパー動画　アプリ紹介　医療関連動画　MV
コンテンツマーケティング動画　デジタルサイネージ・店頭デジタル POP



Audi
試乗促進 Web 動画



エレクトロラックス
ERGORAPIDO POWER PRO



ルフォンマンションシリーズ
展示場映像



MSD オレキシン
発表会映像



リスクモンスター
与信管理 ASP クラウドサービス



LOUDNESS
「The Sun Will Rise Again」MV



三井住友銀行
店頭デジタルサイネージ

価格帯の目安

ご予算に応じて対応させていただきますので、お気軽にご相談ください。

80 万～
デジタルサイネージ 店頭デジタル POP　アプリ紹介　SNS 動画・バンパー動画

- 1 日の撮影～完成まで
- 編集のみのコンテンツ制作

120 万～
マニュアル動画　医療関連　MV　コンテンツマーケティング

- モーショングラフィックスの制作
- 長尺コンテンツ
- スタジオでの収録

250 万～
商品・サービス紹介　機能紹介

- 3DCG の制作

※金額・項目は一例です。また、上記の事例との関連性はありません。

各ジャンルのご紹介

イベント

リアルからオンラインまで様々なイベント映像を手掛けてきました。
東京モーターショーや海外イベントをはじめとした大型イベントでの豊富な経験とノウハウで最適な映像を制作します。

大型イベント **博覧会映像** **社員総会** **学会・シンポジウム** **オープニング** **記録撮影**

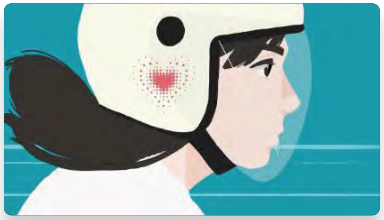

東京モーターショー 2019
ヤマハメインステージ

映文連アワード 2020 優秀企画賞



東京モーターショー 2019
ダイハツメインステージ



SONY
IBC Exhibition



SECOM
SECURITYSHOW 2018



TOYOTA Investors Meeting 2015



Microsoft de:code2019

価格帯の目安

ご予算に応じて対応させていただきますので、お気軽にご相談ください。

80万～ 記録撮影 オープニング

- 1日の撮影～完成まで
- 編集のみのコンテンツ制作

200万～ 社員総会 学会・シンポジウム

- 複数日の撮影
- モーショングラフィックスでの制作
- アニメーションでの制作

500万～ 大型イベント 博覧会映像

- スタジオでの大規模な撮影
- 複数コンテンツの制作
- 3DCGの制作

※金額・項目は一例です。また、上記の事例との関連性はありません。

各ジャンルのご紹介

CM

CM に長年携わってきたプランナーとともに制作いたします。
TVCM から Youtube 広告枠の WebCM まで幅広く対応いたします。

Web CM　TV CM　シネアド



コミックシーモア
TVCM シネマアド



Wondershake
TVCM LOCARI に夢中 主婦篇



VASARA
着物レンタル Web CM



ヤンマー
企業 CM

価格帯の目安

ご予算に応じて対応させていただきますので、お気軽にご相談ください。

Web CM　100 万～

- 1 日の撮影～完成まで
- モーショングラフィックスでのコンテンツ

シネアド　200 万～

- 複数日の撮影
- スタジオでの撮影
- グリーンバック合成

TV CM　500 万～

- 著名なキャストの出演
- 美術セットを使用した大規模撮影

※金額・項目は一例です。また、上記の事例との関連性はありません。

各ジャンルのご紹介

インフォマーシャル

インフォマーシャル特有の表現を熟知したライターとともに制作いたします。
60 秒・120 秒・29 分番組など、幅広い商材に対応可能です。

健康食品・サプリメント **美容商品** **旅行ツアー** **保険**



損保ジャパン日本興亜ひまわり生命
フェミニーヌ



第一生命
認知症保険



万田発酵
万田発酵のおいしい青汁



キューサイ
コラリッチ EX

価格帯の目安

ご予算に応じて対応させていただきますので、お気軽にご相談ください。

60 秒タイプ

150 万~

- 1 日の撮影~完成まで
- モーショングラフィックスでのコンテンツ
- MA での仕上げ、音楽効果

120 秒タイプ

250 万~

- 複数日の撮影
- スタジオでの商品撮影
- イメージブロック制作

29 分番組

400 万~

- 長期間の撮影
- 商品等の 3DCG 制作

※金額・項目は一例です。また、上記の事例との関連性はありません。

各ジャンルのご紹介

ブランデッドムービー

お客様のエンゲージメントを高めるブランディングを企画からご提案いたします。
ドラマ・ドキュメンタリー・アニメーションなど手法は様々です。
企業の想いを印象的に表現することでブランドイメージを高めます。

企業ブランディング　採用ブランディング　ブランデッドコンテンツ　インタビュー動画



SECOM
LEGACY MOVIE



YOUTRUST
ブランデッドムービー

価格帯の目安

ご予算に応じて対応させていただきますので、お気軽にご相談ください。

100万〜（採用ブランディング／インタビュー動画）

- 1日の撮影〜完成まで
- ドキュメンタリー

200万〜（ブランデッドコンテンツ）

- 複数日の撮影
- ストーリー仕立て
- アニメーションコンテンツ

500万〜（企業ブランディング）

- 企業ブランディングのご提案

※金額・項目は一例です。また、上記の事例との関連性はありません。

各ジャンルのご紹介

導入事例

お客様の生の声でサービス導入のメリットをわかりやすく伝えます。
経験が豊富なインタビュアーが丁寧なインタビューを通してより伝わるコメントを引出します。

ユーザー事例インタビュー　**サービス導入事例インタビュー**



Salesforce
Salesforce 導入事例 ミズノ



Microsoft
HoloLens 導入事例 小柳建設



Sansan
Innovation Award 特別事例トヨコン



LINEWORKS
導入事例 さつきホームクリニック

価格帯の目安

ご予算に応じて対応させていただきますので、お気軽にご相談ください。

50万～	80万～	120万～
	サービス導入事例インタビュー	
	ユーザー事例インタビュー	
・ビデオカメラでのインタビュー撮影 ・インタビュー仮編集のご提案 1 回	・シネマカメラでのインタビュー撮影 ・インタビュー仮編集のご提案複数回	・映像構成案作成 ・モーショングラフィックスによるイメージ制作

※金額・項目は一例です。また、上記の事例との関連性はありません。

各ジャンルのご紹介

広報

お客様の特長をわかりやすく、かつ丁寧に伝えます。
実写撮影、静止画を利用したイメージ、ナレーションなどを用いて企業・施設の紹介、沿革などを見せていきます。

企業案内　学校案内



ライクス
会社案内



成蹊大学
学校案内



六花亭
歴史ビデオ



久光製薬
中冨記念くすり博物館映像

価格帯の目安

ご予算に応じて対応させていただきますので、お気軽にご相談ください。

80万〜

- 1日の撮影〜完成まで
- 編集のみのコンテンツ制作

120万〜　学校案内

- 複数日の撮影
- ナレーションメインのコンテンツ
- モーショングラフィックスでのタイトル制作

250万〜　企業案内

- キャスト出演
- 沿革ブロック制作

※金額・項目は一例です。また、上記の事例との関連性はありません。

各ジャンルのご紹介

採用

お客様への取材を元に動画を構成していきます。
インタビュー、イメージ映像、セミナー記録、社内教育動画など幅広く対応いたします。

採用広報　人材教育　セミナー動画



バイク王＆カンパニー



MONEXGROUP



三菱地所



フジフーズ

価格帯の目安

ご予算に応じて対応させていただきますので、お気軽にご相談ください。

80万〜（セミナー動画）

- 1日の撮影〜完成まで
- 編集のみのコンテンツ制作

120万〜（人材教育）

- スタジオでのイメージ撮影
- ナレーションメインのコンテンツ
- モーショングラフィックスでのタイトル制作

250万〜（採用広報）

- キャスト出演
- ストーリー性のある映像構成案

※金額・項目は一例です。また、上記の事例との関連性はありません。