株式会社ディテイルクラウドクリエイティブ（DCC）のご紹介

confidential

株式会社ディテイルクラウドクリエイティブ

〒115-0045
東京都北区赤羽1－30－1 高栄ビル4F
TEL：03-6454-4082
FAX：03-6454-4083

https://detail-cc.com/

Confidential

会社概要

名称	**株式会社ディテイルクラウドクリエイティブ**
ウェブサイト	https://detail-cc.com/
住所	〒115-0045　東京都北区赤羽1－30－1 高栄ビル4F
連絡先	TEL　03-6454-4082 ／ FAX　03-6454-4083 ／ MAIL info@detail-cc.com
設立	2010年7月
創業者 会長	南雲 宏明
代表取締役社長	松岡 真一郎
取引金融機関	三井住友銀行赤羽支店 ／ 城北信用金庫赤羽西口支店

［ 会社コンセプト ］

～ 最新のインターネット技術を、それがあれば便利な方嬉しい方へ ～

［ 三つの社是 ］

神は細部に宿る

身を捨ててこそ浮かぶ瀬もあれ

試行錯誤、創意無限

創業者紹介

創業者 会長 **南雲 宏明**

< 経歴 >

■大学卒業後、キヤノン販売株式会社(現キヤノンマーケティングジャパン株式会社)入社

■28歳で独立し起業

■株式会社ネプロアイティ代表取締役社長として
日本企業初の韓国KOSDAQ市場に上場を果たす

■2010年株式会社ディテイルクラウドクリエイティブ設立
現在に至る



< プロフィール >

■一般社団法人日本クラウドソーシング検定協会®理事長

■月刊誌「月刊ネット販売」誌内に「検索エンジンに愛されるサイト作り！SEO入門」を8年間毎月連載中

■警察一家に産まれ、父親は元宮崎県警察本部長、警察庁捜査1課長、警察庁長官秘書室長等を歴任

Confidential

代表者紹介

代表取締役 **松岡 真一郎**

< 経歴 >

■西シドニー大学卒業後、株式会社金羊社入社

■2012年株式会社アサプリホールディングス入社

■2018年大判印刷ECサイト「プリオ」を運営する
株式会社オーレの代表取締役に就任

■2020年インフルエンサーマーケティングの
株式会社ルースターを設立し、代表取締役に就任

■2023年株式会社ディテイルクラウドクリエイティブの
代表取締役に就任



< プロフィール >

■1985年生まれ、三重県出身

■アサプリグループにて「販売促進サポート」領域で事業の多角化を推進

株式会社ディテイルクラウドクリエイティブの強み

◆ 長きにわたるSEOへの取り組みと実績

株式会社ディテイルクラウドクリエイティブは長年に渡り様々な視点から検索エンジンの研究をしてまいりました。
毎月、最大20万サイトという膨大な検索上位サイト の情報を収集し、それらデータの分析結果から導き出したSEOの知見を基に、これまで実際に多くの企業様のSEOをお手伝いさせていただいてまいりました。

◆ SEO(検索エンジン対策)の知見

昨今、検索エンジンのアルゴリズム(検索順位を決定する仕組み)はますます複雑化の度合を強めています。
それは、ますます小手先のSEOが通用しなくなっているということであり、以前にもましてSEOは難しくなっています。
膨大なデータを解析し、実体験に基づいて体得してきた深い知見こそが我々ディテイルクラウドクリエイティブの強みです。

◆ IT業界に25年以上在籍によるWEB全般への知見

代表を務める南雲は業界の黎明期からIT全般に携わっており、WEBマーケティング全般に精通する深い知見をもって、お客様の様々なお悩みを解決してまいりました。SEOのみならず、俯瞰できる視点を持っているからこそお客様のかかえる問題の本質を洗い出し、解決に導くことが可能となります。

主な業務内容

[SEOコンサルティング]

これまで弊社では長期に渡る検索エンジンのビックデータ解析と、実際の施策検証に基づいて最新のSEO(検索エンジン最適化)技術を培ってきました。ウェブマーケティングに関するお客様のご要望に確かなSEOでお応えいたします。

[究極のSEOツール『SEO極～KIWAMI cloud～』の販売]

SEOコンサルティングで培ってきたビックデータ解析と施策検証に基づく技術成果を一つのツールに集約したのが究極のSEOツール『SEO極～KIWAMI cloud～』です。特に専門知識がない方でも簡単に導入が可能となり、最新のSEOを実現できるツールです。

[ITコンサルティング・実施業務]

幅広いIT活用のノウハウで、お客様の様々なIT関連のお悩みを解決いたします。企業の頼れるIT支援パートナーとして、信頼と実績の弊社DCCをどうぞご活用ください。

[メディア運営の企画・サポート・システム提供]

自社メディア運営のノウハウを活かし、ウェブメディア構築の企画からサポート、システムのご提供まで、運営上の様々なソリューションをご提供しております。

[ホームページ企画・制作・運営・保守等の業務]

ホームページの企画、制作もぜひ弊社にお任せください。運営や保守に関わる支援にも幅広く対応が可能です。

お取引企業様

様々な業界･業種に渡って多くの企業様とお取引をさせていただいております。＜2021年8月現在＞　以下一部抜粋

内閣府政府広報室　株式会社アイデム　株式会社アイレップ　アキナジスタ株式会社　朝日エティック株式会社　株式会社旭広告社　アスクル株式会社　株式会社アップガレージ　株式会社アド近鉄　株式会社アマナ　あらた監査法人　株式会社IDCフロンティア　アンリツ株式会社　アンリツ興産株式会社　IINA株式会社　株式会社いつも．インフォニア株式会社　株式会社インフォバーン　伊藤忠ファッションシステム株式会社　株式会社イノベーション　株式会社イングロス　インターテクノサービス株式会社　株式会社インテージテクノスフィア　エイチ・エス損害保険株式会社　株式会社エニー　NECソリューションイノベータ株式会社　NTT空間情報株式会社　NTTコム・オンライン・マーケティングソリューション株式会社　NTTコムウェア株式会社　NTTソフトウェア株式会社　NTTタウンページ株式会社　NTTラーニングシステムズ株式会社　MHI情報システムズ株式会社　株式会社エンシュアテクノロジ　ａｕ損害保険株式会社　オイシックス株式会社　株式会社小田急トラベル　株式会社オプティマイザー　オムロン株式会社　オリンパス株式会社　株式会社オールアバウト　株式会社ガイアックス　キヤノンITソリューションズ株式会社　京セラ丸善システムインテグレーション株式会社　倉敷紡績株式会社　クラウンコンサルティング株式会社　株式会社クリアコンサルティング　グーグル株式会社　株式会社国際教育センターVISTA ARTS　株式会社K2コミュニケーションズ　コクヨS＆T株式会社　学校法人後藤学園　GMOクラウド株式会社　GMOメイクショップ株式会社　GMOメディア株式会社静岡新聞社　シャープ株式会社　シャープビジネスソリューション株式会社　株式会社JPメディアダイレクト　株式会社ジー・プラン　株式会社小学館ミュージック＆デジタルエンタテイメント　株式会社伸和エージェンシー　株式会社スヴェンソン　住友セメントシステム開発株式会社　スルガ銀行株式会社　株式会社スリーエー・コーポレーション　株式会社千趣会　ソニーネットワークコミュニケーションズ株式会社　ソネット株式会社　ソフィア総合研究所株式会社　大成有楽不動産株式会社　第一精工株式会社　ダイキン工業株式会社　大日本印刷株式会社　大和ハウス工業株式会社　株式会社高島屋　株式会社タカラトミーエンタメディア　株式会社地域新聞社　テクバン株式会社　株式会社電通テック　株式会社東京スター銀行　東芝情報システム株式会社　東芝デジタルフロンティア株式会社　東芝ロジスティクス株式会社　株式会社ドスパラ　ニフティ株式会社　日本ハム株式会社　株式会社ニッセイコム　株式会社日本経済新聞社　日本郵便株式会社　株式会社ネクステッジ電通　株式会社ネットマイル　日立キャピタル株式会社　日立建機日本株式会社　株式会社日立ハイテクノロジーズ　日立マクセル株式会社　ビングローブ株式会社　ヒューマンアカデミー株式会社　ヒューマンホールディングス株式会社　富士ソフトサービスビューロ株式会社　富士通クオリティ・ラボ株式会社　富士通クラウドテクノロジーズ株式会社　株式会社富士通ソーシアルサイエンスラボラトリ　富士通ネットワークソリューションズ株式会社　福岡ソフトバンクホークス株式会社　株式会社船井総合研究所　ファイブフォー株式会社　株式会社ファンコミュニケーションズ　株式会社プロトコーポレーション　株式会社マイナビ　株式会社マーズフラッグ　株式会社マンボー　三菱電機システムサービス株式会社　株式会社more communication　株式会社モーターマガジン社　ライオンエンジニアリング株式会社　株式会社ライトアップ　ランサーズ株式会社　株式会社リアルワールド　株式会社理究　リコー電子デバイス株式会社　リスト株式会社　リビン・テクノロジーズ株式会社　ヤフー株式会社　ヤマトフィナンシャル株式会社　山梨大学山崎研究室　雪印ビーンスターク株式会社　株式会社ユニメディア　ユミルリンク株式会社　株式会社USEN　横河電機株式会社

『SEO極～KIWAMI cloud～』の実績

SEO総合ツールの有料ご契約実績が**5,000アカウント**突破しました。　＜2021年8月現在＞

＜弊社が提供する『SEO極~KIWAMI cloud~』とは？＞

検索エンジン対策に重要な4つの要素

・戦略的な上位化キーワード選択

・検索ニーズの高い文章作成

・検索エンジンに強いwebサイト構造の構築

・キーワード順位や流入からの継続的な改善（PDCA）

それらの「全てを完全に」網羅できるSEOツール！それが『SEO極』！



実施委託先：日本コンシューマーリサーチ 調査期間2021年6月23日～6月25日／調査概要：SEO対策ツールを扱う10社を対象としたブランド名イメージ調査

また、「SEO対策ツール支持率NO.1」などの

３冠を達成いたしました！

Confidential

SEOコンサルティング・ウェブサイト制作による検索キーワードの上位化実績

SEOコンサルティング及びウェブサイト制作おける検索キーワードでの上位化実績です(一部抜粋)。

■通販系

「通販」32位 → **1位**　「子供服」48位 → **1位**

「マタニティ　服」39位 → **1位**　「内祝い」3位 → **1位**

「インナーファッション」28位 → **1位**

「インテリア雑貨　通販」17位 → **1位**

「ラグ」4位 → **1位**　「お名前シール」9位 → **2位**

「カタログギフト」10位 → **5位**　「セール」2位 → **1位**

■資格教育系

「通信講座」12位 → **1位**　「通信　資格」23位 → **2位**

「通信教育」5位 → **1位**

「ペット　資格」100位以下 → **2位**

「日本語教師　通信」86位 → **1位**

「医療事務　通信教育」44位 → **1位**

■お悩み相談系サイト

「離婚相談」15位 → **1位**　「熟年離婚」 22位 → **2位**

■買取・質屋系

「金　買取」19位 → **3位**

「貴金属　買取　東京」43位 → **1位**

■美容・健康系

「表参道　脱毛」37位 → **1位**

「ヒゲ脱毛」100位以下 → **1位**

「ボディメイク」100位以下→ **1位**

「UV対策」12位 → **2位**

■設備・施工系

「LED看板」69位 → **1位**

■求人採用系

「フォークリフト　求人」20位 → **1 位**

※その他にも実績は多数ございます。

Confidential

SEO関連セミナー開催実績

弊社主催のSEO関連セミナーは長年に渡る開催実績があり、これまでにご参加いただいた方の数は
のべ50,000名を突破しました。　　＜2021年8月現在＞

【 現在開催中の無料セミナーラインアップ 】

- **■SEOセミナー**
- **■SEO極使い方実践セミナー**
- **■Googleアナリティクス＆サーチコンソールセミナー**
- **■Googleマイビジネスセミナー**
- **■ウェブサイト高速化セミナー**
- **■コンテンツマーケティングセミナー**



セミナー風景（※現在はオンライン形式で開催しております）

アンケート結果ではご参加者様の99.7%の方から「満足」「大満足」のお声をいただいております。

Confidential

SEOツール活用のお客様によるキーワード上位化実績

カテゴリ	対策キーワード	導入前順位	導入後順位	所要期間
旅行・ホテル	ブライダルエステ ●●●	6位	1位	20日
IT関連	●●●●● 一括査定	19位	2位	28日
広告代理店	LED●●	10位	2位	47日
旅行業	●●● ダイビング	12位	3位	23日
PR会社	プレスリリース ●●	10位	3位	24日
コンサル業	●●コンサルティング	8位	1位	55日
旅行業	●●●● 温泉	6位	1位	73日
ECサイト	●●●● 通販	30位	3位	60日
システム	●●●構築	100位	2位	90日
不動産	注文住宅 ●●●	42位	3位	44日
サービス	クリーニング ●●	14位	2位	49日
美容医療	●● 整形	28位	3位	51日
スクール・教育	●●●●●留学	14位	2位	48日
リサイクル業	●●●● 買取	37位	1位	15日
ECサイト	ガーデニング●●	20位	1位	44日
レンタル事業	レンタルオフィス ●●●	100位	3位	65日
IT関連	●●●セミナー	3位	1位	39日
人材派遣	コールセンター ●●	100位	3位	60日
メディア	●●●● レシピ	56位	2位	95日
広告代理店	●●●●●●● 配信代行	7位	3位	30日
印刷	●●印刷	3位	1位	42日
不動産	埼玉 ●●	12位	2位	86日
人材派遣	●● 派遣	8位	2位	31日
スクール・教育	●●●●取得	5位	2位	67日
WEB制作	●●●制作	6位	3位	25日
メディア	キッチン●●	7位	1位	58日
決済	決済 ●●	17位	2位	60日
システム	システム販売 ●●	100位	3位	76日
WEB制作	●●● 見本	100位	1位	90日
ECサイト	●●機	16位	3位	69日
システム	●●●システム 開発	22位	1位	59日
ASP	●●●●構築	100位	3位	70日
レンタルサーバー	ドメイン ●●●●	100位	2位	57日
広告代理店	横浜 広告 ●●	20位	1位	58日
美容医療	美容室 ●●	100位	2位	96日
製造業	屋上緑化 ●●	30位	1位	45日
中古車販売	中古車 ●●	92位	2位	92日
IT関連	スマホ ●●●●	100位	1位	32日
人材派遣	フォークリフト ●●	59位	1位	45日

カテゴリ	対策キーワード	導入前順位	導入後順位	所要期間
金融業	ローン ●●●●	100位	3位	68日
不動産	賃貸 ●●	67位	2位	78日
医療治療	●●●障害	100位	2位	36日
ECサイト	防災グッズ ●●●	37位	3位	51日
美容医療	美容●● ●●	28位	3位	37日
レンタル事業	パソコン ●●●●	10位	3位	27日
システム	●●● 開発	10位	3位	32日
医療歯科	歯科 ●●●	40位	3位	79日
食品卸業	●●食品	100位	2位	120日
保険保険	保険●●●	100位	1位	98日
旅行	旅行 ●●	38位	3位	72日
飲食	外食 ●●	100位	1位	62日
映像制作	映像●●	78位	3位	59日
美容医療	●●除去	50位	2位	48日
広告代理店	広告●●● ●●	100位	2位	89日
会計サービス	会計業務 ●●	12位	1位	33日
WEB制作	ホームページ制作 ●●	25位	2位	46日
健康食品	ダイエット●●	100位	2位	92日
旅行・ホテル	旅館 ●●	20位	3位	42日
印刷	●●●●印刷	28位	1位	62日
WEB制作	格安●●	47位	1位	40日
コンサル業	EC●●●●	80位	1位	20日
ECサイト	●●家電	5位	1位	26日
保険	●●保険 比較	81位	2位	20日
WEB制作	●●● 会社	100位	2位	34日
建築	●● 発注	6位	2位	14日
ECサイト	子供服 ●●	28位	1位	20日
ECサイト	マタニティ ●●	14位	3位	30日
ECサイト	インナー ●●	87位	2位	14日
ECサイト	●● 雑貨	39位	3位	20日
スクール・教育	●● 通信講座	60位	1位	60日
スクール・教育	●●語教師	58位	3位	14日
スクール・教育	ペット ●●	31位	2位	30日
不動産	不動産 ●●	29位	1位	45日
不動産	土地活用 ●●	25位	3位	14日
不動産	注文住宅 ●●	38位	3位	60日
貴金属	金買取 ●●	74位	3位	60日
コンサル業	離婚●●	61位	1位	90日

※キーワードはユーザー様より一部伏字にする前提でご許可いただきました。上記以外にも順位が劇的に改善されたとのご報告を多数いただいております。

SEOとデザインが融合したWEBサイトの制作実績

検索エンジンに最適化しながらもデザインも両立したウェブサイト制作において多数実績がございます。







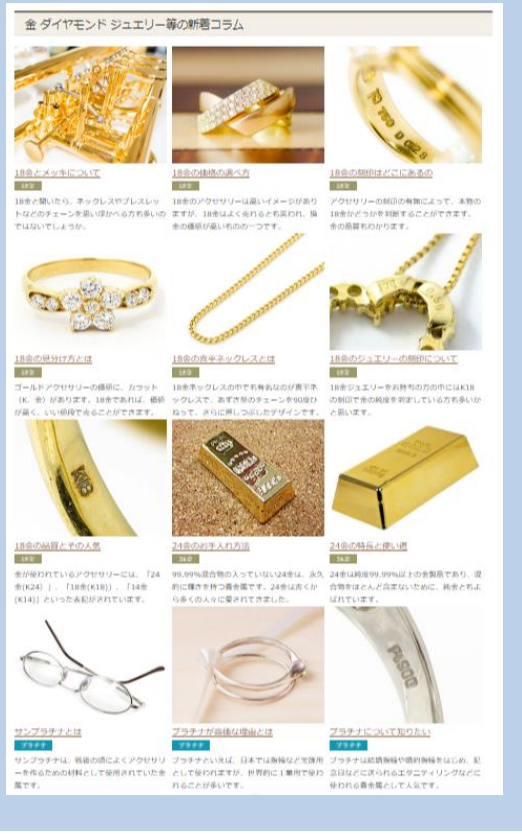

業界誌の連載

「月刊ネット販売」に弊社創業者の南雲が2013年6月より毎月連載にて執筆しております。

「検索エンジンに愛されるサイト作り！SEO入門」

これまでに連載100回を超え、現在も連載中です。



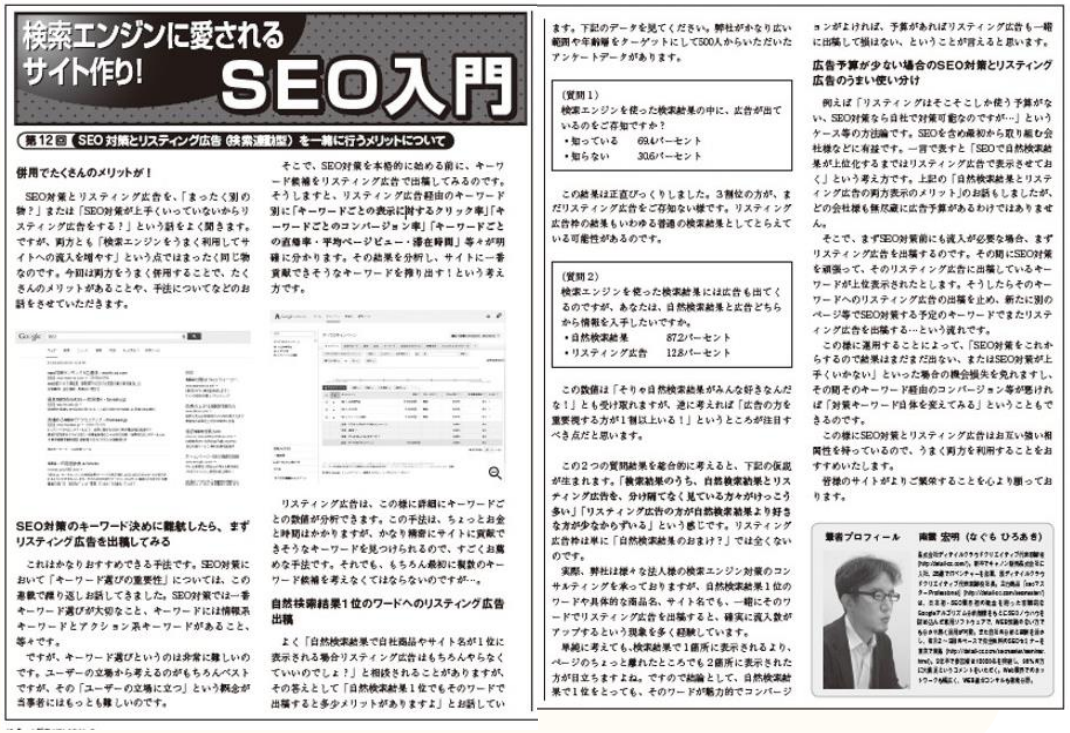

Confidential

メディアからの取材（１）

SEOに関連して多数メディアから取材を受けております。

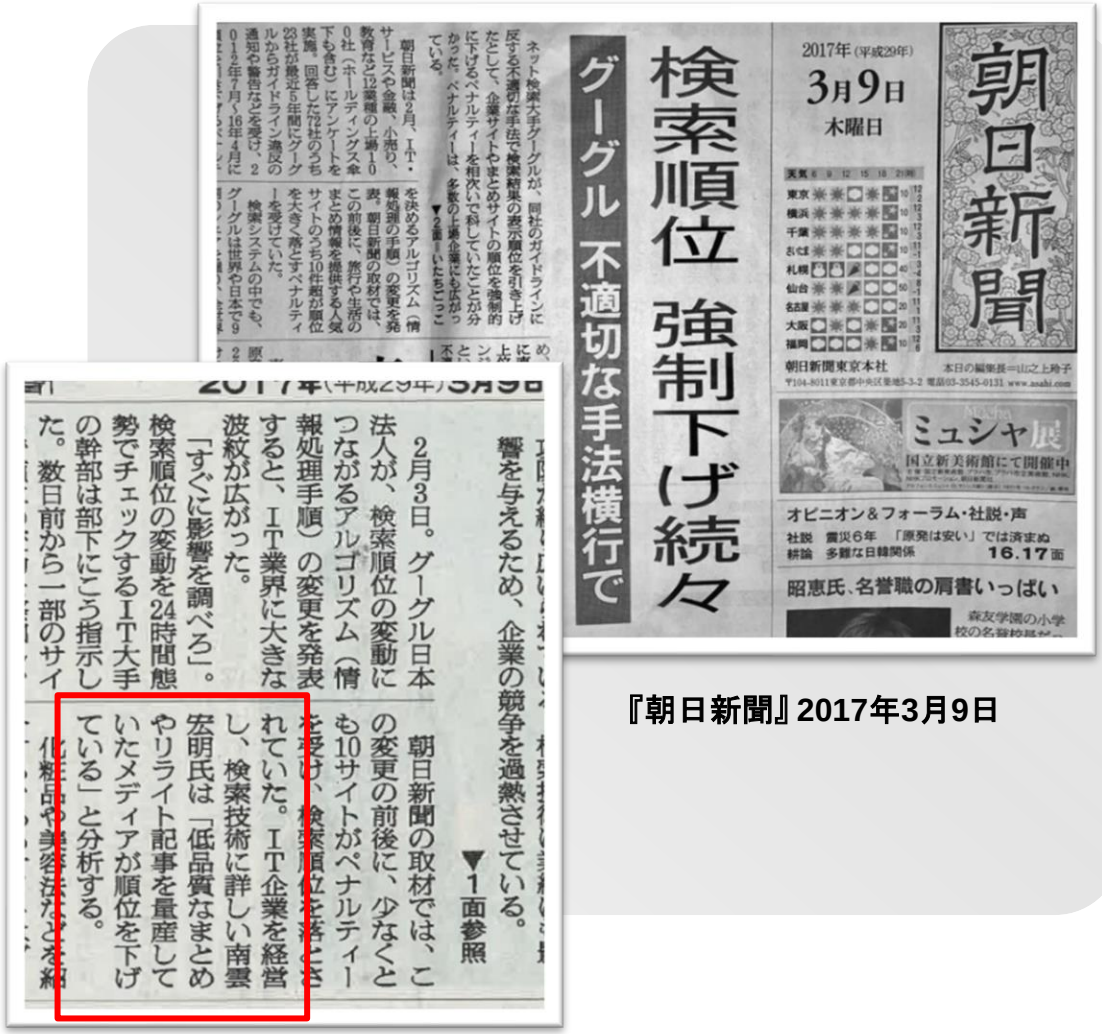

2017年（平成29年）
3月9日
木曜日

朝日新聞

検索順位 強制下げ続々

グーグル 不適切な手法横行で

ネット検索大手グーグルが、同社のガイドラインに反する不適切な手法で検索結果の表示順位を引き上げたとして、企業サイトやまとめサイトの順位を強制的に下げるペナルティーを相次いで科していたことが分かった。ペナルティーは、多数の上場企業にも広がっている。

朝日新聞は2月、IT・報処理の手順）の変更を発表。朝日新聞の取材では、教育など12業種の上場100社（ホールディングス傘下も含む）にアンケートを実施。回答した72社のうち23社が最近5年間にグーグルからガイドライン違反の通知や警告などを受け、2012年7月～16年4月にグーグルは世界や日本で

を決めるアルゴリズム（情サービスや金融、小売り、この前後に、旅行や生活のまとめ情報を提供する人気サイトのうち10件超が順位を大きく落とすペナルティーを受けていた。

検索システムの中でも、

2

ミュシャ展
国立新美術館にて開催中

オピニオン＆フォーラム・社説・声
社説 震災6年 「原発は安い」では済まぬ
核論 多難な日韓関係 16.17面

昭恵氏、名誉職の肩書いっぱい

森友学園の小学校の名誉校長

本日の編集長＝山之上玲子

朝日新聞東京本社

〒104-8011 東京都中央区築地5-3-2 電話03-3545-0131 www.asahi.com

『朝日新聞』2017年3月9日

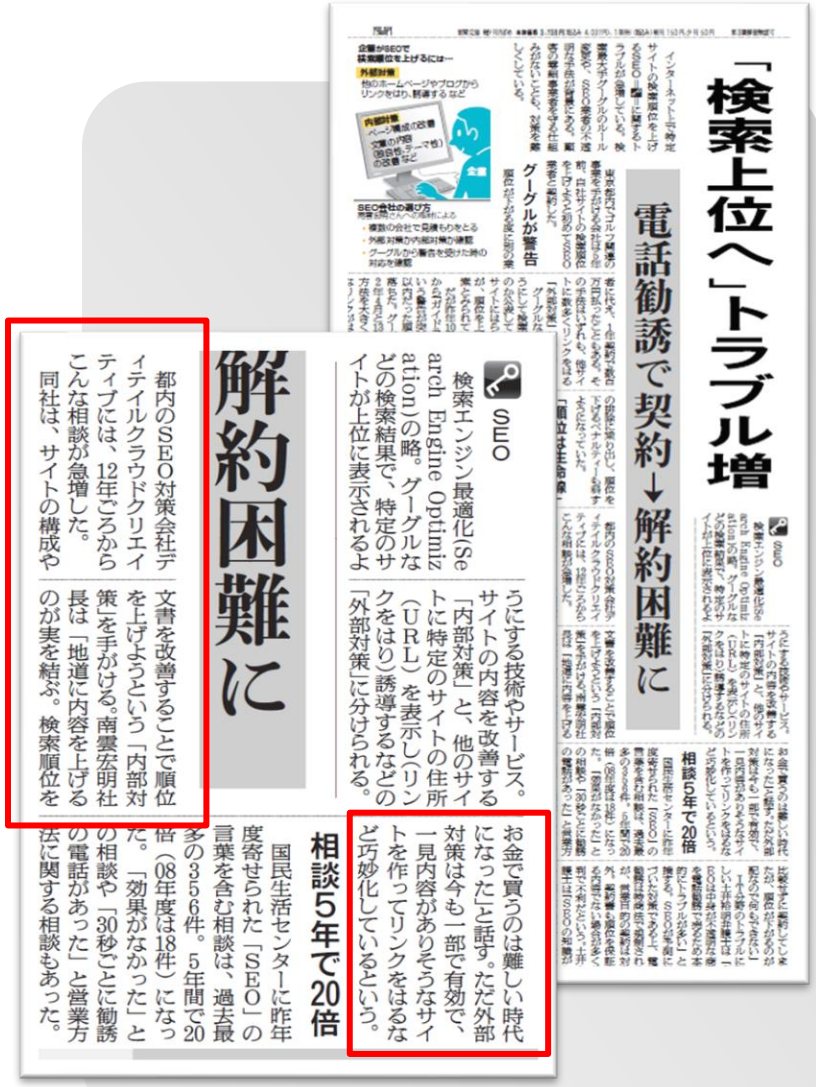

「検索上位へ」トラブル増

電話勧誘で契約→解約困難に

グーグルが警告

SEOで検索上位を上げるには…

外部対策

内部対策

SEO会社の選び方

解約困難に

SEO
検索エンジン最適化（Search Engine Optimization）の略。グーグルなどの検索結果で、特定のサイトが上位に表示されるよ

うにする技術やサービス。サイトの内容を改善する「内部対策」と、他のサイトに特定のサイトの住所（URL）を表示（リンク）をはり）誘導するなどの「外部対策」に分けられる。

相談5年で20倍

国民生活センターに昨年度寄せられた「SEO」の言葉を含む相談は、過去最多の356件。5年間で20倍（08年度は18件）になった。「効果がなかった」との相談や「30秒ごとに勧誘の電話があった」と営業方法に関する相談もあった。

お金で買うのは難しい時代になった」と話す。ただ外部対策は今も一部で有効で、一見内容がありそうなサイトを作ってリンクをはるなど巧妙化しているという。

相談5年で20倍

文書を改善することで順位を上げようという「内部対策」を手がける。南雲宏明社長は「地道に内容を上げるのが実を結ぶ。検索順位を

『朝日新聞』2014年7月22日

Confidential

メディアからの取材（２）

SEOに関連して多数メディアから取材を受けております。


日本流通産業新聞
2017年 3月2日号
Direct Marketing News & Data
SEO最前線
変わる
「検索結果」「ユーザー行動」
「検索はグーグル」に異変

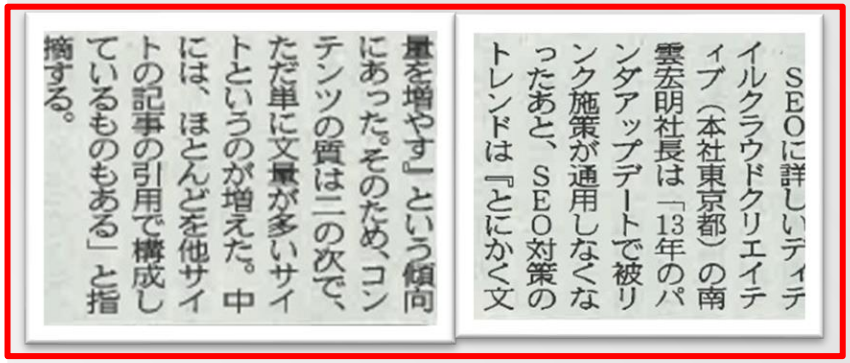
SEOに詳しいディティルクラウドクリエイティブ（本社東京都）の南雲宏明社長は「13年のパンダアップデートで被リンク施策が通用しなくなったあと、SEO対策のトレンドは『とにかく文量を増やす』という傾向にあった。そのため、コンテンツの質は二の次で、ただ単に文量が多いサイトというのが増えた。中には、ほとんどを他サイトの記事の引用で構成しているものもある」と指摘する。

『日本流通産業新聞』2017年3月7日


グーグル
検索アルゴリズムを変更
健食ネット通販に影響か
低品質サイト対策を強化
どう対策に取り組む？

『健康産業流通新聞』2018年1月25日

『週刊アスキー』連載記事の実績

角川アスキー総合研究所のIT関連ニュースサイト『週刊アスキー』にて、弊社が取材を受けた
SEO関連記事が9回の連載にて取り上げられました。





関連事業

■一般社団法人日本クラウドソーシング検定協会について

一般社団法人日本クラウドソーシング検定協会は、WEB上の正しい日本語普及とクラウドソーシングの発展のために2015年7月に創立されました。代表理事を弊社創業者の南雲 宏明が務めております。

■『WEBライティング技能検定』について

クラウドソーシングにおけるライティング能力を資格認定する試験制度です。近年ますます需要が増しているウェブライティング案件をこなしていくために必要なライティングスキルの取得を目的に開発されました。講座運営に関しては、教材の開発から毎月の採点まですべての過程を、弊社株式会社ディテイルクラウドクリエイティブが担当しています。現在、ヒューマンアカデミー株式会社様の通信講座サイト『たのまな』で販売中の『WEBライティング技能検定講座』は、人気講座として高い評価をいただいております。





グループ一覧

ASAPR! GROUP

株式会社アサプリ
サービス内容：オフセット印刷
〒511-0839　三重県桑名市大字安永923
URL：http://www.asapri.co.jp

株式会社バロック
サービス内容：デザイン制作
〒103-0012　東京都中央区日本橋堀留町1-1-3
パインクレストビル2F（東京オフィス）
URL：http://www.baroque-ad.co.jp/

株式会社ナナメ
サービス内容：動画作成
〒153-0044　東京都目黒区大橋1丁目7番4号
久保ビル2階A
URL：http://nanameinc.jp

株式会社ルースター
サービス内容：インフルエンサーキャスティング
〒103-0012　東京都中央区日本橋堀留町2-4-3
日本橋堀留町2丁目ビル1F
URL：https://www.rooster.co.jp/

株式会社オーレ
サービス内容：大判印刷通販
〒103-0012　東京都中央区日本橋堀留町2-4-3
日本橋堀留町2丁目ビル1F
URL：https://www.oleshop.net

株式会社フォトデリバリージャパン
サービス内容：プロマイド写真
〒234-0053　神奈川県横浜市港南区日野中央2-36-11
URL：https://www.photodeli.net/

株式会社ミッド八光
サービス内容：ポスティング
〒510-1231　三重県三重郡菰野町神森604-4
URL：http://www.mid-hakko.com/

株式会社ディテイルクラウドクリエイティブ
サービス内容：総合SEOコンサルティング
〒115-0045　東京都北区赤羽1－30－1 高栄ビル4F
URL：https://detail-cc.com/

おわりに

本資料をご参照いただき誠にありがとうございます。
ご不明の点などございましたら、大小関わらずお尋ねいただけましたら幸いです。
ぜひ一度お気軽にご相談ください。

ご相談はお気軽に下記まで

株式会社ディテイルクラウドクリエイティブ

https://detail-cc.com/

〒115-0045 東京都北区赤羽1－30－1 高栄ビル4F

TEL 03-6454-4082 ／ FAX 03-6454-4083 ／ MAIL info@detail-cc.com